

# **Průkaz energetické náročnosti budovy**

*Dle zák. 406/2000 Sb. a vyhl. 78/2013 Sb.*

- AKCE : Revitalizace bytového domu ve Stráži  
Stráž č.p. 304,305, 348 02 Stráž  
- Navrhovaný stav  
Stráž č.p. 304,305  
348 02 Stráž
- INVESTOR : Společenství pro dům č.p. 304, 305, Stráž  
Stráž č.p. 304  
348 02 Stráž
- OBJEDNATEL : Společenství pro dům č.p. 304, 305, Stráž  
Stráž č.p. 304  
348 02 Stráž  
IČ: 736 98 415
- VYPRACOVAL : Ing. Zdeněk Janík  
Autorizovaný inženýr pro pozemní stavby ČKAIT 1004633  
Energetický expert, energetický auditor MPO č. 0332  
Soudní znalec v oboru stavebnictví,  
odvětví stavby obytné a průmyslové  
se specializací energetické hodnocení budov obytných  
- energetické audity  
- energetická certifikace budov  
Za Kněžským hájkem 729/3  
641 00 Brno – Žebětín  
IČ: 650 30 702  
Mobil: 722 91 51 50  
e-mail: [janik@therm-consult.cz](mailto:janik@therm-consult.cz)  
web: [www.therm-consult.cz](http://www.therm-consult.cz)
- ÚČEL ZPRACOVÁNÍ : Větší změna budovy
- DATUM : květen 2019
- Platnost do : květen 2029 nebo do větší změny budovy
- Evidenční číslo : 219102.1

# PRŮKAZ ENERGETICKÉ NÁROČNOSTI BUDOVY

vydaný podle zákona č. 406/2000 Sb., o hospodaření energií, a vyhlášky č. 78/2013 Sb., o energetické náročnosti budov

Ulice, číslo: **Stráž č.p. 304, 305**

PSČ, místo: **348 02 Stráž**

Typ budovy: **Bytový dům**

Plocha obálky budovy: **2572,09 m<sup>2</sup>**

Objemový faktor tvaru A/V: **0,42 m<sup>2</sup>/m<sup>3</sup>**

Celková energeticky vztažná plocha: **2091,30 m<sup>2</sup>**

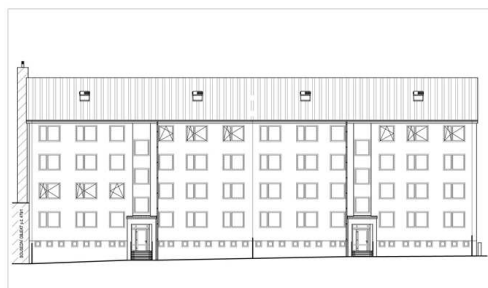

## ENERGETICKÁ NÁROČNOST BUDOVY

**Celková dodaná energie**  
(Energie na vstupu do budovy)

**Neobnovitelná primární energie**  
(Vliv provozu budovy na životní prostředí)

Měrné hodnoty kWh/(m<sup>2</sup>·rok)

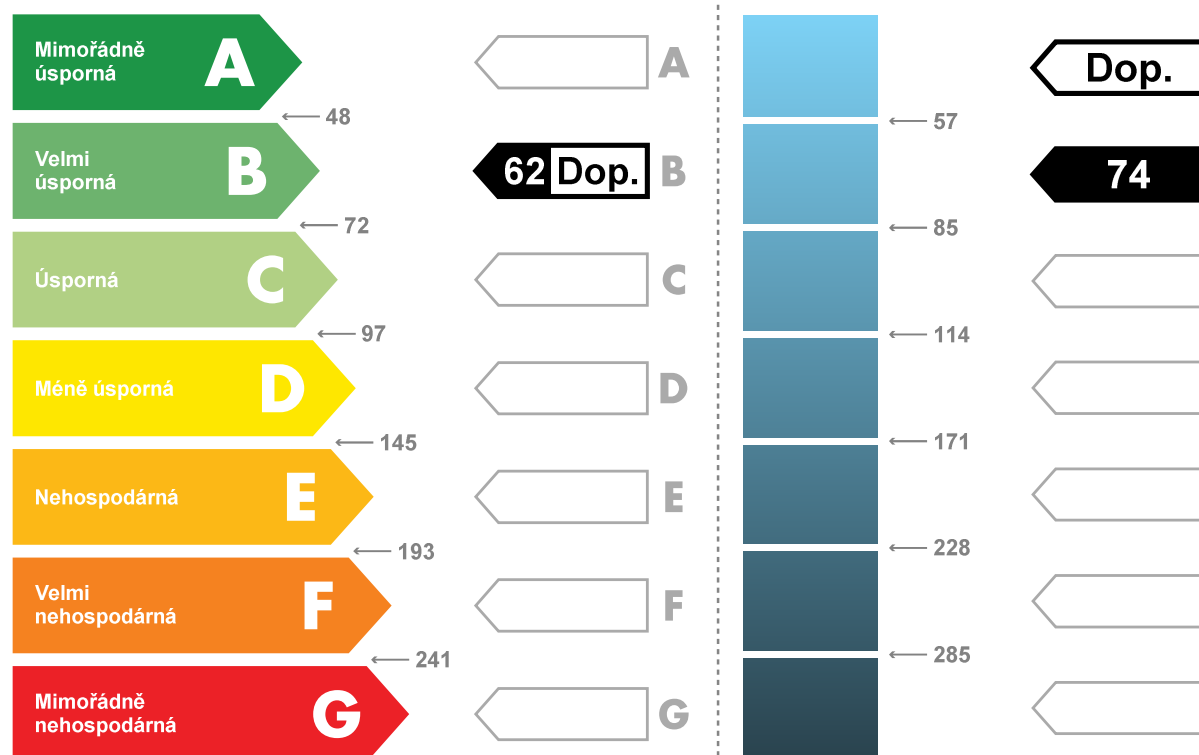

Hodnoty pro celou budovu  
MWh/rok

**130,2**

**154,6**

### DOPORUČENÁ OPATŘENÍ

Opatření pro	Stanovena
Vnější stěny:	<input type="checkbox"/>
Okna a dveře:	<input checked="" type="checkbox"/>
Střechu:	<input type="checkbox"/>
Podlahu:	<input type="checkbox"/>
Vytápění:	<input checked="" type="checkbox"/>
Chlazení / klimatizaci:	<input type="checkbox"/>
Větrání:	<input type="checkbox"/>
Přípravu teplé vody:	<input checked="" type="checkbox"/>
Osvětlení:	<input type="checkbox"/>
Jiné:	<input type="checkbox"/>

Popis opatření je v protokolu průkazu a vyhodnocení jejich dopadu na energetickou náročnost je znázorněno šipkou **Doporučení**

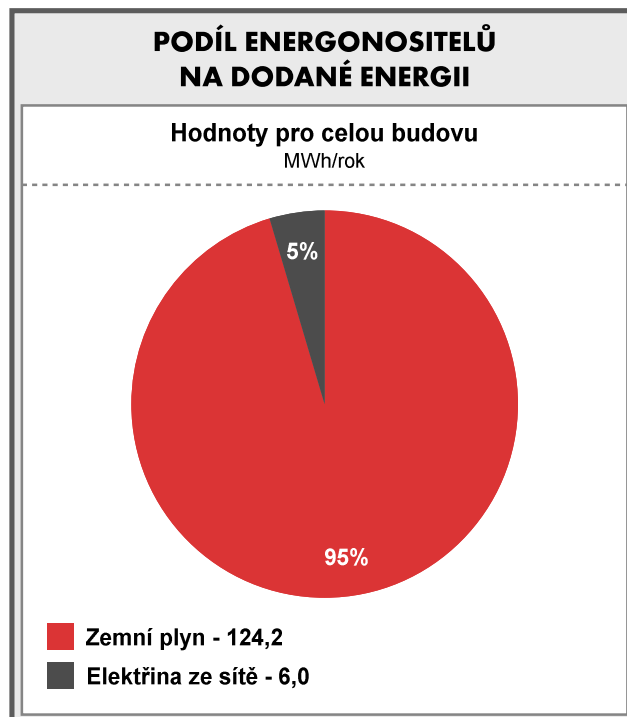

### UKAZATELE ENERGETICKÉ NÁROČNOSTI BUDOVY

	Obálka budovy	Vytápění	Chlazení	Větrání	Úprava vlhkosti	Teplá voda	Osvětlení
	$U_{em}$ W/(m <sup>2</sup> ·K)	Dílčí dodané energie				Měrné hodnoty kWh(m <sup>2</sup> ·rok)	
Mimořádně úsporná							
<b>A</b>	Dop.	Dop.					3 Dop.
<b>B</b>	Dop.	34					
<b>C</b>	0,36					25 Dop.	
<b>D</b>							
<b>E</b>							
<b>F</b>							
<b>G</b>							
Mimořádně neekonomická							
<b>Hodnoty pro celou budovu</b> MWh/rok		<b>71,5</b>				<b>53,1</b>	<b>5,6</b>

Zpracovatel: Ing. Zdeněk Janík	Osvědčení č.: 0332
Kontakt: Za Kněžským hájkem 729/3, 641 00 Brno	Vyhotoveno dne: 17.05.2019
www.thermconsult.cz, 722915150	Podpis:

**PROTOKOL PRŮKAZU****Účel zpracování průkazu**

<input type="checkbox"/> Nová budova	<input type="checkbox"/> Budova užívaná orgánem veřejné moci
<input checked="" type="checkbox"/> Prodej budovy nebo její části	<input checked="" type="checkbox"/> Pronájem budovy nebo její části
<input checked="" type="checkbox"/> Větší změna dokončené budovy	<input checked="" type="checkbox"/> Žádost o poskytnutí dotace
<input type="checkbox"/> Jiný účel zpracování :	

**Základní informace o hodnocené budově**

Identifikační údaje budovy	
Adresa budovy (místo, ulice, popisné číslo, PSČ) :	Stráž č.p. 304, 305  348 02 Stráž
Katastrální území :	Stráž u Tachova
Parcelní číslo :	477, 478
Datum uvedení do provozu (nebo předpokládané uvedení do provozu) :	1980
Vlastník nebo stavebník :	Společenství pro dům č.p. 304, 305, Stráž
Adresa :	Strá č.p. 304  348 02 Stráž
IČ :	73698415
Telefon :	371120187
email :	lenka.stachova@sthbor.cz

Typ budovy		
<input type="checkbox"/> Rodinný dům	<input checked="" type="checkbox"/> Bytový dům	<input type="checkbox"/> Budova pro ubytování a stravování
<input type="checkbox"/> Administrativní budova	<input type="checkbox"/> Budova pro zdravotnictví	<input type="checkbox"/> Budova pro vzdělávání
<input type="checkbox"/> Budova pro sport	<input type="checkbox"/> Budova pro obchodní účely	<input type="checkbox"/> Budova pro kulturu
<input type="checkbox"/> Jiné druhy budovy :		

Geometrické charakteristiky budovy		
Parametr	jednotky	hodnota
Objem budovy V (objem částí budovy s upravovaným vnitřním prostředím vymezený vnějšími povrchy konstrukcí obálky budovy)	[m <sup>3</sup> ]	6 184,2
Celková plocha obálky A (součet vnějších ploch konstrukcí ohraničujících objem budovy V)	[m <sup>2</sup> ]	2 572,1
Objemový faktor tvaru budovy A/V	[m <sup>2</sup> /m <sup>3</sup> ]	0,416
Celková energeticky vztažná plocha A <sub>c</sub>	[m <sup>2</sup> ]	2 091,3

Druhy energie (energonositelé) užívané v budově	
<input type="checkbox"/> Hnědé uhlí	<input type="checkbox"/> Černé uhlí
<input type="checkbox"/> Topný olej	<input type="checkbox"/> Propan - butan / LPG
<input type="checkbox"/> Kusové dřevo, dřevní štěpka	<input type="checkbox"/> Dřevěné peletky
<input checked="" type="checkbox"/> Zemní plyn	<input checked="" type="checkbox"/> Elektřina
<input type="checkbox"/> Jiná paliva nebo jiný typ zásobování :	
<input type="checkbox"/> Soustava zásobování tepelnou energií (dálkové teplo):	
<i>podíl OZE:</i> <input type="checkbox"/> do 50% včetně, <input type="checkbox"/> nad 50% do 80%, <input type="checkbox"/> nad 80%	
<input type="checkbox"/> Energie okolního prostředí :	
<i>účel:</i> <input type="checkbox"/> na vytápění, <input type="checkbox"/> pro přípravu teplé vody, <input type="checkbox"/> na výrobu elektrické energie	
Druhy energie dodávané mimo budovu	
<input type="checkbox"/> Elektřina	<input type="checkbox"/> Teplo <input checked="" type="checkbox"/> Žádné

**Informace o stavebních prvcích a konstrukcích a technických systémech****A) stavební prvky a konstrukce**

a.1) požadavky na součinitel prostupu tepla							
Konstrukce obálky budovy	Plocha $A_j$	Součinitel prostupu tepla			Splněno	Činitel teplotní redukce $b_j$	Měrná ztráta prostupem tepla $H_{T,j}$
		Vypočtená hodnota $U_j$	$e1.U_{N,20}$	Referenční hodnota $U_{N,20}/U_{rec,20}$			
	[m <sup>2</sup> ]	[W/(m <sup>2</sup> ·K)]	[W/(m <sup>2</sup> ·K)]	[W/(m <sup>2</sup> ·K)]	(ano/ne)	[-]	[W/K]
SO1 NS1 - obvodová stěna ŽB (EPS 100 mm) + MW 140 mm	920,9	0,16	0,30	0,30 / 0,25	-	1,00	146,5
OJD1 Okno PVC s dvojsklem 210/160	107,5	1,30	1,50	1,50 / 1,20	-	1,00	139,8
OJD1 Okno PVC s dvojsklem 210/160	161,3	1,30	1,50	1,50 / 1,20	-	1,00	209,7
OJD2 Okno PVC s dvojsklem 150/160	38,4	1,30	1,50	1,50 / 1,20	-	1,00	49,9
OJD2 Okno PVC s dvojsklem 150/160	9,6	1,30	1,50	1,50 / 1,20	-	1,00	12,5
SO3 NS2 - obvodová stěna lodžie ŽB (EPS 100 mm)	146,2	0,54	0,30	0,30 / 0,25	-	1,00	78,9
DB1 Balk. dveře PVC s dvojsklem 90/243	35,0	1,30	1,70	1,70 / 1,20	-	1,00	45,5
SN2 Stěna k nevyt. prostoru	31,6	0,45	0,60	0,60 / 0,40	-	0,27	3,8
PDL1 PS5 - podlaha byty nad suterénem + MW 100 mm	485,5	0,28	0,60	0,60 / 0,40	-	0,27	36,3
STR1 PS4 - strop byty pod půdou (MW 160 mm) + MW 120 mm	486,2	0,14	0,30	0,30 / 0,20	-	0,70	46,6
SO2 NS2a - obvodová stěna schodiště ŽB (EPS 100 mm) + MW 140 mm	24,6	0,19	0,75	0,75 / 0,50	-	1,00	4,6
DO1 Dveře vstup PVC s dvojsklem 200/262	10,5	1,60	3,50	3,50 / 2,30	-	1,00	16,8
PDL2 PS10 - Podlaha schodiště nad suterénem	39,2	2,12	2,20	2,20 / 1,45	-	0,27	22,4
SN1 SO3 - stěna mezi schodištěm a suterénem	20,8	2,66	2,70	2,70 / 1,80	-	0,27	15,0
STR3 PS14 - Plochá střecha vstup	4,3	2,78	0,75	0,75 / 0,50	-	1,00	12,0
OJD3 Okno schodiště PVC s dvojsklem 150/160	14,4	1,30	3,50	3,50 / 2,30	-	1,00	18,7
STR2 PS4b - strop schodiště pod půdou (MW 160 mm) + MW 120 mm	36,0	0,14	0,75	0,75 / 0,50	-	0,70	3,5
Tepelné vazby mezi konstrukcemi	2 572,1	0,020		-	-	1,00	51,4
<b>Celkem</b>	2 572,1						913,8

## Poznámka

Hodnocení splnění požadavku ve sloupci Splněno je vyžadováno jen u větší změny dokončené budovy a při jiné, než větší změně dokončené budovy v případě plnění požadavku na energetickou náročnost budovy podle § 6 odst. 2 písm. c).

a.2) požadavky na průměrný součinitel prostupu tepla			
Zóna	Převažující návrhová vnitřní teplota	Objem zóny	Referenční hodnota průměrného součinitele prostupu tepla zóny
	$\Theta_{i,m,j}$ [°C]	$V_i$ [m <sup>3</sup> ]	$U_{em,R,j}$ [W/(m <sup>2</sup> ·K)]
Zóna 1 - BD byty	20,0	5 725,2	0,45
Zóna 2 - BD schodiště	15,0	459,0	1,64

Budova	Průměrný součinitel prostupu tepla budovy		
	Vypočtená hodnota $U_{em}$ ( $U_{em} = H_T/A$ )	Referenční hodnota $U_{em,R}$ ( $U_{em,R} = \Sigma(V_i \cdot U_{em,R,i})/V$ )	Splněno
	[W/(m <sup>2</sup> ·K)]	[W/(m <sup>2</sup> ·K)]	(ano/ne)
	0,355	0,538	ANO

## Poznámka

Hodnocení splnění požadavku je vyžadováno u nové budovy, budovy s téměř nulovou spotřebou energie a u větší změny dokončené budovy v případě plnění požadavku na energetickou náročnost budovy podle § 6 odst. 2 písm. a) a písm. b).

**B) technické systémy**

b.1.a) vytápění							
Hodnocená budova / zóna	Typ zdroje	Energonositel	Pokrytí dílčí potřeby energie na vytápění	Jmenovitý tepelný výkon	Účinnost výroby energie zdrojem tepla $\eta_{H,gen}$ Nebo COP <sub>H,gen</sub>	Účinnost distribuce energie na vytápění $\eta_{H,dis}$	Účinnost sdílení energie na vytápění $\eta_{H,em}$
	[-]	[-]	[%]	[kW]	[%]/[-]	[%]	[%]
Referenční budova	x	x	x	x	80,0	85,0	80,0
BD byty	CZT	Zemní plyn	100,0	150,0	99,0	87,0	88,0
BD schodiště	CZT	Zemní plyn	100,0	150,0	99,0	87,0	88,0

b.1.b) požadavky na účinnost technického systému k vytápění				
Hodnocená budova / zóna	Typ zdroje	Účinnost výroby energie zdrojem tepla $\eta_{H,gen}$ Nebo COP <sub>H,gen</sub>	Účinnost výroby energie referenčního zdroje tepla $\eta_{H,gen,rq}$ nebo COP <sub>H,gen</sub>	Požadavek splněn
	[-]	[%]/[-]	[%]/[-]	[ano/ne]
BD byty	CZT	99,0	80,0	ANO
BD schodiště	CZT	99,0	80,0	ANO

Poznámka: Hodnocení splnění požadavku ve sloupci Splněno je vyžadováno jen u větší změny dokončené budovy a při jiné, než větší změně dokončené budovy v případě plnění požadavku na energetickou náročnost budovy podle § 6 odst. 2 písm. c).

b.5.a) příprava teplé vody (TV)								
Hodnocená budova / zóna	Systém přípravy TV v budově	Energonositel	Pokrytí dílčí potřeby energie na přípravu teplé vody	Jmenovitý příkon pro ohřev TV	Objem zásobníku TV	Účinnost zdroje tepla pro přípravu teplé vody $\eta_{W,gen}$ nebo COP <sub>W,gen</sub>	Měrná tepelná ztráta zásobníku teplé vody $Q_{W,st}$	Měrná tepelná ztráta rozvodů teplé vody $Q_{W,dis}$
	[-]	[-]	[%]	[kW]	[litry]	[%]/[-]	[Wh/(l·den)]	[Wh/(m·den)]
Referenční budova	x	x	x	x	x	85	5	150
CZT	centrální	Zemní plyn	100,0	120,0	500	99,0	6,4	152,3

b.5.b) požadavky na účinnost technického systému k přípravě teplé vody				
Hodnocená budova / zóna	Typ systému k přípravě teplé vody	Účinnost zdroje tepla pro přípravu teplé vody $\eta_{W,gen}$ nebo COP <sub>W,gen</sub>	Účinnost referenčního zdroje tepla pro přípravu teplé vody $\eta_{W,gen,rq}$ nebo COP <sub>W,gen</sub>	Požadavek splněn
	[-]	[%]/[-]	[%]/[-]	[ano/ne]
CZT	centrální	99,0	85,0	ANO

Poznámka: Hodnocení splnění požadavku ve sloupci Splněno je vyžadováno jen u větší změny dokončené budovy a při jiné, než větší změně dokončené budovy v případě plnění požadavku na energetickou náročnost budovy podle § 6 odst. 2 písm. c).

b.6) osvětlení				
Hodnocená budova / zóna	Typ osvětlovací soustavy	Pokrytí dílčí potřeby energie na osvětlení	Celkový elektrický příkon osvětlení budovy	Průměrný měrný příkon pro osvětlení vztahovaný k osvětlenosti zóny $p_{L,ix}$
	[-]	[%]	[kW]	[W/(m <sup>2</sup> ·lx)]
Referenční budova	x	x	x	0,05
BD byty	úsporné žárovky	100,0	1,925	0,03
BD schodiště	úsporné žárovky	100,0	0,120	0,03
Budova celkem			2,045	

**Energetická náročnost hodnocené budovy****a) seznam uvažovaných zón a dílčí dodané energie v budově**

Hodnocená budova zóna	Vytápění EP <sub>H</sub>	Chlazení EP <sub>C</sub>	Nucené větrání EP <sub>F</sub>		Příprava teplé vody EP <sub>W</sub>	Osvětlení EP <sub>L</sub>	Výroba z OZE nebo kombinované výroby elektřiny a tepla	
			NV1	NV2			OZE I	OZE E
Zóna 1	<input checked="" type="checkbox"/>	<input type="checkbox"/>	<input type="checkbox"/>		<input checked="" type="checkbox"/>	<input checked="" type="checkbox"/>	<input type="checkbox"/>	<input type="checkbox"/>
Zóna 2	<input checked="" type="checkbox"/>	<input type="checkbox"/>	<input type="checkbox"/>		<input type="checkbox"/>	<input checked="" type="checkbox"/>	<input type="checkbox"/>	<input type="checkbox"/>

Nucené větrání : NV1 - bez úpravy vlhčením

NV2 - s úpravou vlhčením

Výroba z OZE : OZE I - pro budovu

OZE E - i dodávku mimo budovu

**b) dílčí dodané energie**

	Budova	Potřeba energie	Vypočtená spotřeba energie	Pomocná energie	Dílčí dodaná energie	Měrná dílčí dodaná ener. na celkovou energeticky vztáhnou plochu AE
		[kWh/rok]	[kWh/rok]	[kWh/rok]	[kWh/rok]	[kWh/(m <sup>2</sup> .rok)]
Vytápění	Referenční	72 042	172 967	255	173 222	82,8
	Hodnocená	54 095	71 371	119	71 491	34,2
Chlazení	Referenční	0	0	0	0	0,0
	Hodnocená	0	0	0	0	0,0
Větrání	Referenční			0	0	0,0
	Hodnocená			0	0	0,0
Úprava vzduchu	Referenční			0	0	0,0
	Hodnocená			0	0	0,0
Příprava TV	Referenční	40 049	61 073	438	61 511	29,4
	Hodnocená	40 049	52 864	237	53 100	25,4
Osvětlení	Referenční	7 821	7 821	0	7 821	3,7
	Hodnocená	5 625	5 625	0	5 625	2,7

## c) výroba energie umístěná v budově, na budově nebo na pomocných objektech

Typ výroby	Využitelnost vyrobené energie	Vyrobena energie	Faktor celkové primární energie	Faktor neobnovitelné primární energie	Celková primární energie	Neobnovitelná primární energie
jednotky		[kWh/rok]	[-]	[-]	[kWh/rok]	[kWh/rok]
Kogenerační jednotka EP <sub>CHP</sub> - teplo	Budova					
	Dodávka Mimo budovu					
Kogenerační jednotka EP <sub>CHP</sub> - elektřina	Budova					
	Dodávka Mimo budovu					
Fotovoltaické panely EP <sub>PV</sub> - elektřina	Budova					
	Dodávka Mimo budovu					
Solární termické systémy Q <sub>H,sc,sys</sub> - teplo	Budova					
	Dodávka Mimo budovu					
Jiné	Budova					
	Dodávka Mimo budovu					

## d) rozdělení dílčích dodaných energií, celkové primární energie a neobnovitelné primární energie podle energonositelů

Energonositel	Dílčí vypočtená spotřeba energie/ Pomocná energie	Faktor celkové primární energie	Faktor neobnovitelné primární energie	Celková primární energie	Neobnovitelná primární energie
	[kWh/rok]	[-]	[-]	[kWh/rok]	[kWh/rok]
Zemní plyn	124 235	1,1	1,1	136 659	136 659
Elektřina ze sítě	5 981	3,2	3,0	19 140	17 944
<b>Celkem</b>	<b>130 216</b>	<b>x</b>	<b>x</b>	<b>155 799</b>	<b>154 602</b>

## e) požadavek na celkovou dodanou energii

(6)	Referenční budova	[kWh/rok]	242 575,1	Splněno (ano/ne)	ANO
(7)	Hodnocená budova		130 216,3		
(8)	Referenční budova	[kWh/(m <sup>2</sup> ·rok)]	116,0		
(9)	Hodnocená budova		62,3		

## f) požadavek na neobnovitelnou primární energii - Výpočet referenční hodnoty požadovaný po 1.1.2015

(10)	Referenční budova	[kWh/rok]	274 559,1	Splněno (ano/ne)	ANO
(11)	Hodnocená budova		154 602,4		
(12)	Referenční budova	[kWh/(m <sup>2</sup> ·rok)]	131,3		
(13)	Hodnocená budova		73,9		

## g) primární energie hodnocené budovy

(14)	Celková primární energie	[kWh/rok]	155 798,6
(15)	Obnovitelná primární energie	[kWh/rok]	1 196,3
(16)	Využití obnovitelných zdrojů energie z hlediska primární energie	[%]	0,8

**Analýza technické, ekonomické a ekologické proveditelnosti alternativních systémů  
dodávek energie u nových budov a u větší změny dokončených budov**

Posouzení proveditelnosti				
Alternativní systémy	Místní systémy dodávky energie využívající energii z OZE	Kombinovaná výroba elektřiny a tepla	Soustava zásobování teplou energií	Tepelné čerpadlo
Technická proveditelnost	Ano	Ne	Ano	Ano
Ekonomická proveditelnost	Ano	Ne	Ano	Ano
Ekologická proveditelnost	Ano	Ne	Ano	Ano
<b>Doporučení k realizaci a zdůvodnění</b>	Pro vytápění a ohřev teplé vody je využíván systém CZT z centrální plynové kotelny, který je alternativním systémem. Pro další snížení energ. náročnosti by bylo možné instalovat tepelné čerpadlo pro vytápění k současnému využívání CZT a solární koektory pro ohřev teplé vody. Doba návratnosti bude závislá na celkových investičních nákladech těchto zařízení a vývoji cen energií v budoucích letech.			
<b>Datum vypracování analýzy</b>	17.5.2019			
<b>Zpracovatel analýzy</b>	Ing. Zdeněk Janík			
<b>Energetický posudek</b>	povinnost vypracovat energetický posudek	Ne		
	energetický posudek je součástí analýzy	Ne		
	datum vypracování energetického posudku			
	zpracovatel energetického posudku			

**Stanovení doporučených opatření  
pro snížení energetické náročnosti budovy**

Popis opatření			
	Předpokládaná dodaná energie	Předpokládaná úspora celkové dodané energie	Předpokládaná úspora celkové neobnovitelné primární energie
	[MWh/rok]	[kWh/rok]	[kWh/rok]
<u>Stavební prvky a konstrukce budovy:</u>			
Výměna oken a BD za trojskla	-	9100	10000
	-	0	0
	-	0	0
	-	0	0
	-	0	0
	-	0	0
<u>Technické systémy budovy:</u>			
<u>vytápění</u>			
Tepelné čerpadlo	62,4	0	78600
<u>chlazení</u>			
	0,0	0	0
<u>větrání</u>			
	0,0	0	0
<u>úprava vlhkosti vzduchu</u>			
	0,0	0	0
<u>příprava teplé vody</u>			
Solární kolektory	52,6	0	26900
<u>osvětlení</u>			
	5,6	0	0
<u>Obsluha a provoz systémů budovy:</u>			
	-	0	0
<u>Ostatní</u>			
	-	0	0
	-	0	0
	-	0	0
	-	0	0
<u>Celkem</u>	121	9100	115500

Posouzení vhodnosti doporučených opatření				
Opatření	Stavební prvky a konstrukce budovy	Technické systémy budovy	Obsluha a provoz systémů budovy	Ostatní
Technická vhodnost	Ano	Ne	Ne	Ne
Funkční vhodnost	Ano	Ne	Ne	Ne
Ekonomická vhodnost	Ne	Ne	Ne	Ne
<b>Doporučení k realizaci a zdůvodnění</b>	Dle projektové dokumentace budou všechny obvodové konstrukce zateplené, splňující doporučenou hodnotu dle tepelné normy. Okna a dveře jsou vyměněné PVC s izol. dvojskly. Pro snížení en. náročnosti by bylo možné vyměnit okna a balk. dveře za PVC s izol. trojskly. Vzhledem k dlouhé době návratnosti je toto opatření ovšem nevýhodné.			
<b>Datum vypracování doporučených opatření</b>	17.5.2019			
<b>Zpracovatel navržených doporučených opatření</b>	Ing. Zdeněk Janík			
<b>Energetický posudek</b>	energetický posudek je součástí posouzení navržených doporučených opatření		Ne	
	datum vypracování energetického posudku			
	zpracovatel energetického posudku			

**Závěrečné hodnocení energetického specialisty**

<b>Nová budova nebo budova s téměř nulovou spotřebou energie</b>	
Splňuje požadavek podle §6 odst. 1	
Třída energetické náročnosti budovy pro celkovou dodanou energii	
<b>Větší změna dokončené budovy nebo jiná změna dokončené budovy</b>	
Splňuje požadavek podle §6 odst.2 písm. a)	ANO
Splňuje požadavek podle §6 odst.2 písm. b)	ANO
Splňuje požadavek podle §6 odst.2 písm. c)	
Plnění požadavků na energetickou náročnost budovy se nevyžaduje	ANO
Třída energetické náročnosti budovy pro celkovou dodanou energii	B
<b>Budova užívaná orgánem veřejné moci</b>	
Třída energetické náročnosti budovy pro celkovou dodanou energii	
<b>Prodej nebo pronájem budovy nebo její části</b>	
Třída energetické náročnosti budovy pro celkovou dodanou energii	B
<b>Jiný účel zpracování průkazu</b>	
Třída energetické náročnosti budovy pro celkovou dodanou energii	

**Identifikační údaje energetického specialisty, který zpracoval průkaz**

Jméno a příjmení	Ing. Zdeněk Janík
Číslo oprávnění MPO	0332
Podpis energetického specialisty	

**Evidenční číslo ENEX**

Evidenční číslo ENEX	219102.1
----------------------	----------

**Datum vypracování průkazu**

Datum vypracování průkazu	16.05.2019
---------------------------	------------

**Zdroj informací**

Zdroj informací	<a href="http://www.mpo-efekt.cz/cz/ekis/i-ekis">http://www.mpo-efekt.cz/cz/ekis/i-ekis</a>
-----------------	---